

---

# クラウド日報

# Nipo Plus

NP<sub>+</sub>

# NipoPlusって何？

- カスタム自由な日報
- オンラインで全て完結
- スマホもPCもOK

1名180円!圧倒的低価格でご提供

最少人数5名～

4名以下は無料プランもあります

解約の縛りもなくいつでも可能

導入実績200社以上

業界最安値水準です

# ざっくりフロー

1. テンプレートを作成

2. 日報を書く

3. 読む・承認する・集計Etc...

4. 繰り返し

# 1.テンプレートを自由に作成可能

【作業報告書】とか

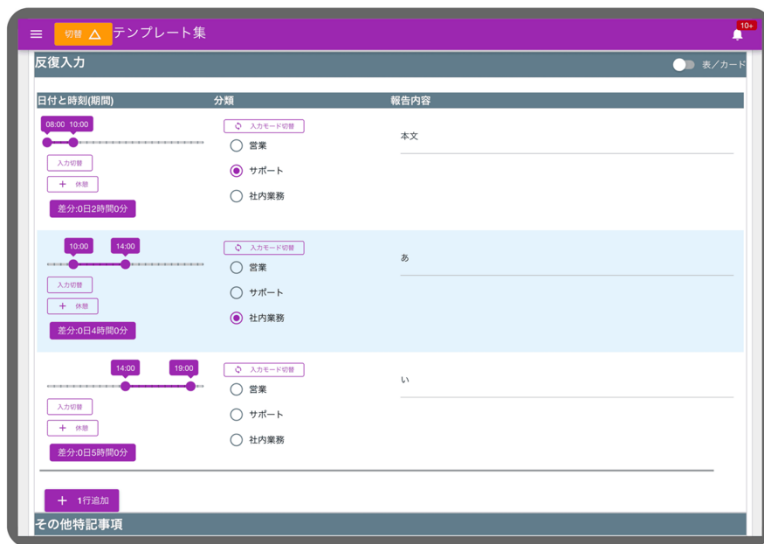

【点検表】とか

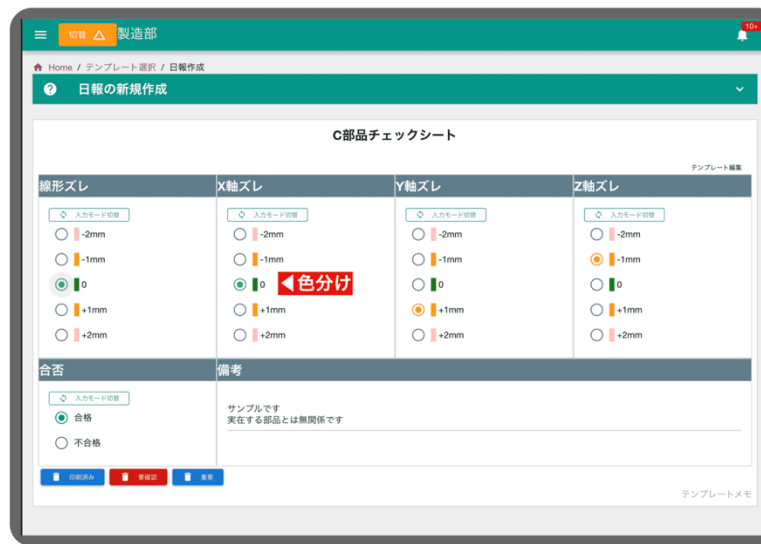

【調査シート】とか

好きなテンプレートを作ろう！

入力パーツを組み合わせるだけで簡単にテンプレートを作成できます  
テンプレートは繰り返し何度でも利用可能です  
複数種類のテンプレートを用意し、業務に応じて使い分けが可能です

組み合わせは自由自在

## 2. 日報を書く

## PC・スマホ対応

営業部 (宇都宮)

### クリーニング

作業区分

入力切替

☒ 清掃

☐ 片付け

☐ 除染

作業時間

12:30 16:30

入力切替

+ 休憩

差分:0日4時間0分

オプション

入力切替

☐ 抗菌クリーニング

☒ 超音波洗浄

☒ シーツ交換

窓の汚れ除去

値: 4

★★★★★

台所の汚れ除去

値: 3

★★★★★

トイレの汚れ除去

値: 5

★★★★★

署名

描く

備考

これはサンプルです。  
署名はマウスで書いたので下手くそです。

重要

テンプレートメモ

見た目は違うけど  
内容は一緒

営業部 (宇都宮)

### クリーニング

作業区分

入力切替

☒ 清掃

☐ 片付け

☐ 除染

作業時間

12:30 16:30

入力切替

+ 休憩

差分:0日4時間0分

オプション

入力切替

☐ 抗菌クリーニング

☒ 超音波洗浄

☒ シーツ交換

窓の汚れ除去

値: 4

★★★★★

台所の汚れ除去

値: 3

★★★★★

トイレの汚れ除去

値: 5

★★★★★

署名

描く

備考

これはサンプルです。  
署名はマウスで書いたので下手くそです。

レポート作成

上記画像は同じ日報をタブレットとスマートフォンから表示した例です  
レイアウトは自動で調整されます

専用アプリもあるよ

### 3. 日報データを即集計・見える化

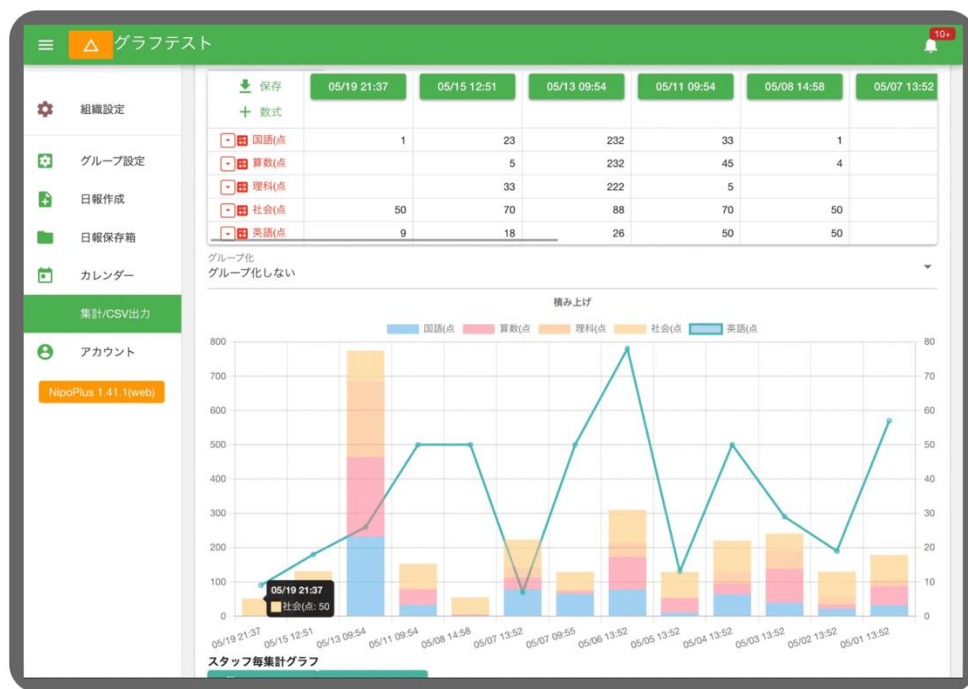

ワンクリックで  
CSV出力

チャットの日報を転  
記する仕事も卒業

項目カスタムできるからデータが再利用しやすい

集計可能なデータはリアルタイムで集計が可能です  
グラフは自由に作成可能。ワンクリックでグラフ切替もOK

CSVはExcelで開けるよ

# 承認/コメントでコミュニケーションUp

品質管理 (P管)

**P管理図**

No.: 63  
2023/01/12(木) 21:24  
提出者: 管理者A  
提出先: P社長

承認 2023.1.12 管理者A  
承認 2023.1.12 A部長  
棄却

棄却ボタンをクリック▶

生産数 6 個  
不良数 1 個  
不良理由

不良率 16.667 %  
生産数と不良数の合計 7 個  
生産数ー不良数 5 個

過去のデータ推移  
取得件数 無効

この日報にセットされたタグ  
タグの編集

詳細情報

1 / 1件

✓ 承認して次へ

コピー新規作成  
CSV出力  
PDF出力 PDF出力(一括)  
メール送信

コメント

絵文字  
P社長  
生産数を7にしたい  
01/12 22:11

不備の理由をコメントするとスムーズです▶

- 日報の承認・棄却機能
- コメントでスタッフとコミュニケーション
- 承認リレー（複数人による承認）もサポート

承認後は編集できないよ

# 提出漏れもすぐわかる

	03/24	03/25	03/26	03/27	03/28	03/29	03/30
ueda 管理者	x	x	x	x	x	2	1
田原	x	x	x	x	1	10:00 ~ 11:11	x
田川	x	x	x	x	x	x	x
餃子	x	x	x	x	x	x	x

- 提出者、未提出者を一覧で表示
- 複数提出した場合も件数で表示
- シフト管理を使えば休みの状況も簡単に把握可能

カレンダーからも見れるよ

# 日報をワンクリックでPDFに

1 / 1

No. : 18  
2024年09月03日 (火)  
Admin@nipo-plus.com

Admin

サンプル日報

パルプ状態	パルプ状態	パルプ状態	パルプ状態	パルプ状態	パルプ状態
● 正常	● 異常	● 正常	● 正常	● 正常	● 異常

付記事項

品質箇所	状況	備考
結文	●●●●● (5 / 5)	とても良い
紙	●●●○○ (3 / 5)	落ち葉が表面
車	●●○○○ (2 / 5)	先日の大雨により汚損

異常箇所合計

引き継ぎ事項

2箇所

これはサンプルです。  
実際の点検シートでは有りません。

1 / 1

No. : 18  
2024年09月03日 (火)  
Admin@nipo-plus.com

Admin

サンプル日報

パルプ状態	パルプ状態	パルプ状態	パルプ状態	パルプ状態	パルプ状態
● 正常	● 異常	● 正常	● 正常	● 正常	● 異常

付記事項

品質箇所	状況	備考
結文	●●●●● (5 / 5)	とても良い
紙	●●●○○ (3 / 5)	落ち葉が表面
車	●●○○○ (2 / 5)	先日の大雨により汚損

異常箇所合計

引き継ぎ事項

2箇所

これはサンプルです。  
実際の点検シートでは有りません。

レイアウト 1

レイアウト 2

- レイアウトは 2 種類用意
- A4縦・A4横を切り替え可能
- 検印欄もそのまま出力
- 印刷やメール送信など様々な活用が可能

結構好評な機能だよ

